京都文化日本語學校
暑期集中課程2024

京都
KYOTO

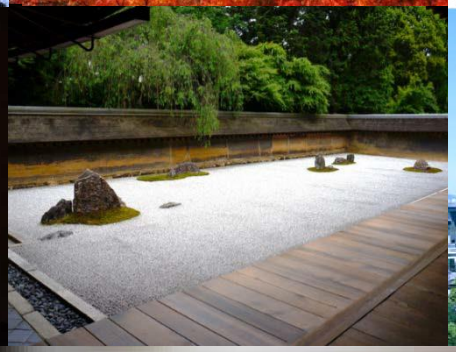

京都文化日本語學校（KICL）

- 創立　1969年
- 京都府知事認可
- 財團法人日本語教育振興協會認定
- 學校法人　瓜生山學園
- 2年課程　（4月・10月入學）
- 在校生人數　310名

Kyoto University of the Arts
京都藝術大學

Kyoto Institute of Culture and Language
京都文化日本語學校

Kyoto Institute of Design
京都藝術設計專門學校

2023年暑期集中課程實施數據

國家・地區

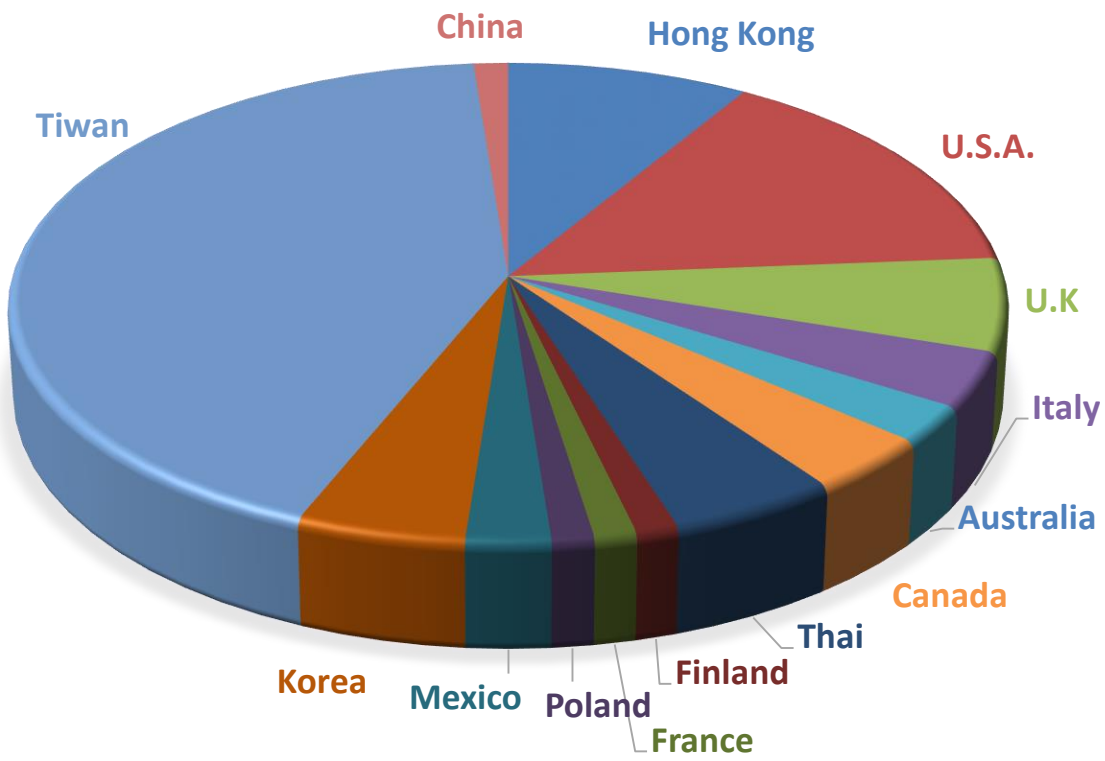

年齢

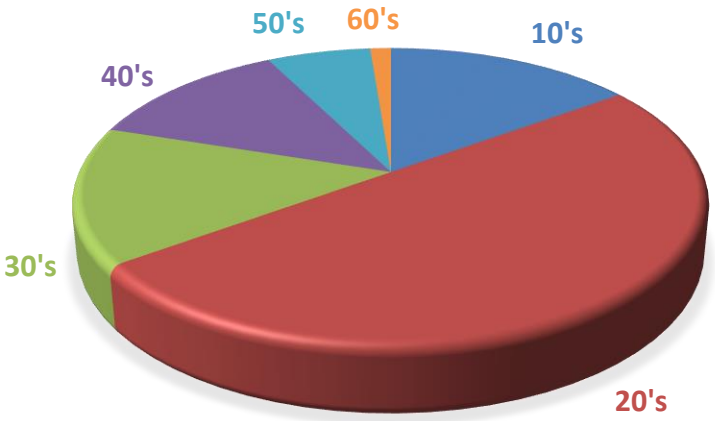

班級

程度	學生數	使用教科書
6	14	J501
5	14	まるごと　中級1
4	14	まるごと　初中級
3	14	まるごと　初級2
2	13	KICL　オリジナルテキスト
1	11	KICL　オリジナルテキスト
	80	

※所使用的教科書有變更的可能。

校園地圖

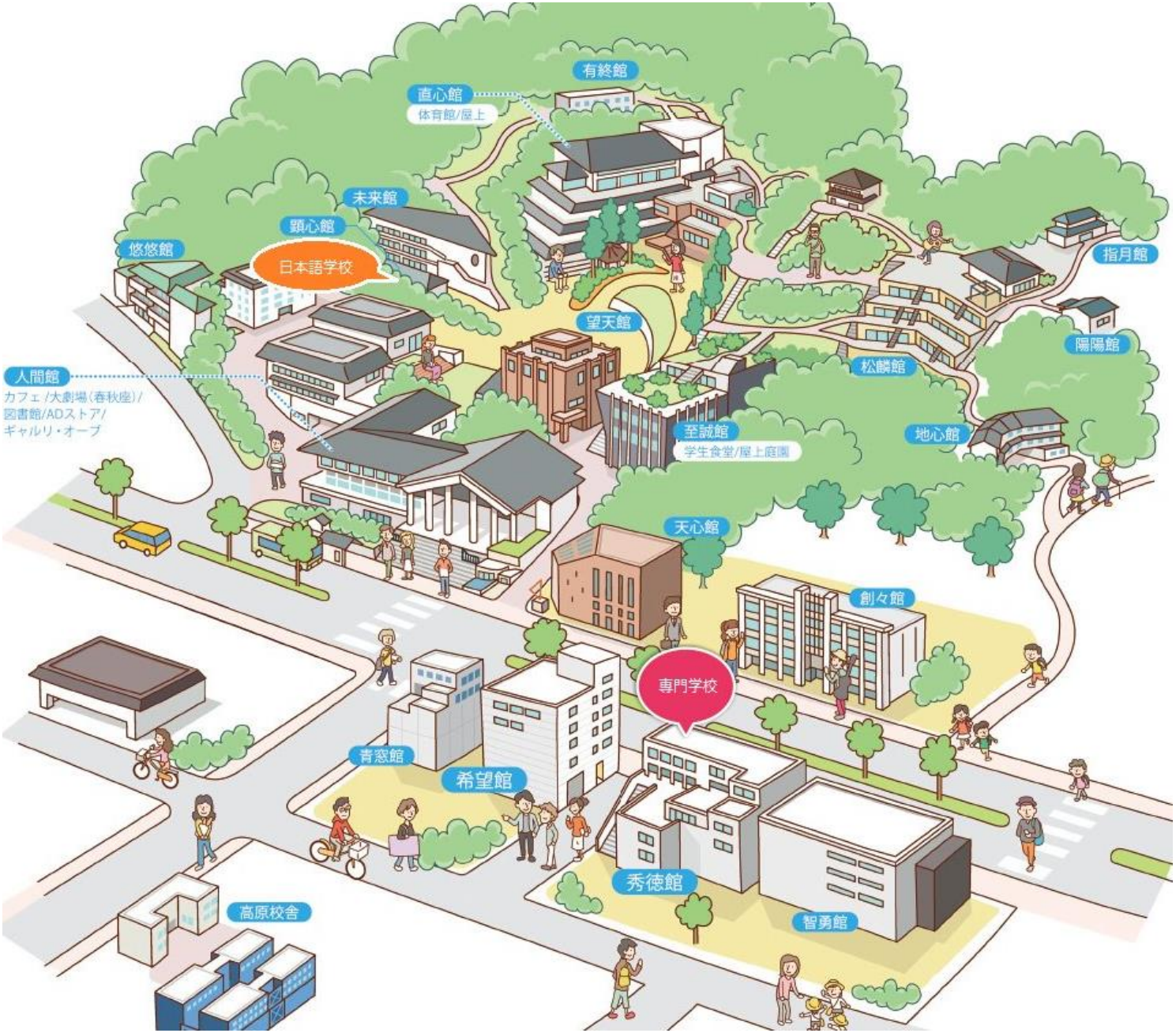
有終館
直心館
体育館/屋上
未來館
顕心館
悠悠館
日本語学校
指月館
望天館
陽陽館
松麟館
人間館
カフェ/大劇場(春秋座)/
図書館/ADストア/
ギャルリ・オーブ
至誠館
学生食堂/屋上庭園
地心館
天心館
創々館
専門学校
青窓館
希望館
秀徳館
智勇館
高原校舎

去KICL的方法

☞ Access to KICL

校園內的設施介紹

- **學生餐廳** 提供店長最堅持且喜歡的口味
- **美術藝廊** 無論何時都可以享受並鑑賞體驗藝術
- **Café** 自由享用的休息空間
- **圖書館** 可以觀賞日本電影及日劇
- **春秋座** 發表會及畢業典禮等的會場

☞ 設施介紹影片

上午/授課・演習

＜授課＞
不只是日語，也可以同時學習日本文化的課程設計

＜演習＞
活用聽說讀寫四項技能、提升日語能力的同時、透過實踐學習的場所更深入地理解日本的文化與背景知識

京都地圖作成

發表能力練習

在校園內與日本朋友進行訪談

※預定於教室內採實體課程方式進行。課程活動內容有變動的可能性。

午後/課外活動

- 京都観光
- 和太鼓體驗
- 茶道體驗
- 和菓子製作體驗
- 摺型友禅染
- 和食體驗
- 習字體驗
- 日本舞踊體驗
- 與京都藝術大學的交流活動
- 榻榻米製作

★祇園祭後祭

★煙火大會

★五山送火　等

※2023年実績

京都観光

和食

友禅染

和太鼓体験

習字体験

日本舞踊体験

茶道

榻榻米製作

與京都藝術大學的交流活動

※課外活動内容視情況有變動的可能。

2024　暑期集中課程

課程概要

期間:	7月22日～8月8日
上課時間:	週一～週五 上午 9：00～12：30 只有7/23、7/30下午也有課　13:30～15:10
招生人數	80名（每班人數 20名） 最低招生人數 20名
報名截止	國外報名：6月28日 國內報名：7月10日

請務必詳細閱讀　暑期集中課程募集要項

☞ YouTube

暑期集中課程記錄

料金 通貨	YEN	TWD	EURO
登録料	10,000	2,190	64
授業料	90,000	19,710	576
24H医療電話サポート	2,500	547	16
合計	102,500	22,447	656

※以上為參考金額。請以日幣進行繳費。

One special month you can only experience in JAPAN, in KYOTO, at KICL!

京都で会いましょう！

See you in Kyoto!